http://www.andrewchoo.edu.my

21/1
SEJARAH / P
Kertas 1
Okt 2011
1 ¼ JAM

SEJARAH

Tingkatan 3

Kertas 1

Satu Jam Lima Belas Minit

JANGAN BUKA KERTAS SOALAN INI SEHINGGA DIBERITAHU.

1. Soalan ini mengandungi **60** soalan.
2. Jawab **semua** soalan.
3. Tiap-tiap soalan diikuti oleh empat pilihan jawapan iaitu **A** , **B** , **C** dan **D**. Bagi setiap soalan , pilih **satu** jawapan sahaja. **Hitamkan** jawapan anda pada kertas jawapan objektif yang disediakan.
4. Jika anda hendak menukar jawapan , padamkan tanda yang telah dibuat. Kemudian hitamkan jawapan yang baru.

Kertas soalan ini mengandungi 16 halaman bercetak

© 2011 Hak Cipta MPSM Pahang

[Lihat halaman sebelah

http://www.andrewchoo.edu.my

http://www.andrewchoo.edu.my

Senarai berikut merujuk kepada sumber pertama .

- Batu bersurat
- Dokumen rasmi kerajaan
- X

Apakah X?

A Ensiklopedia
B Keterangan lisan
C Akhbar
D Majalah

Apakah kaedah yang digunakan untuk menentukan artifak sejarah berikut?

*Fosil *Monumen *Tembikar

A Kaedah radiokarbon
B Kaedah arkeologi
C Kaedah rekonstruksi
D Kaedah penzamanan

Rajah berikut berkaitan dengan lokasi zaman prasejarah.

- Gua Cha, Kelantan
- Bukit Tengkorak,Sabah

Apakah ciri kehidupan masyarakat zaman prasejarah yang ditemui di tapak ekskavasi tersebut?

A Pembuatan alatan logam
B Penggunaan peralatan batu
C Penghasilan alatan tembikar
D Pengamalan upacara perkuburan

Senarai berikut merujuk kepada Zaman Prasejarah.

© Zaman Neolitik © Zaman Logam

Apakah persamaan aktiviti kedua-dua zaman tersebut?

A Berpindah-randah
B Menggunakan peralatan logam
C Menangkap ikan
D Menternak binatang

[Lihat halaman sebelah

http://www.andrewchoo.edu.my

http://www.andrewchoo.edu.my

5 Senarai berikut berkaitan dengan kerajaan maritim.

Kerajaan awal di Asia Tenggara
• Srivijaya • Kedah Tua • Majapahit

Mengapakah kerajaan berikut maju dalam bidang perdagangan?

A Mendapat bantuan kerajaan asing
B Hubungan diplomatik yang kukuh
C Masyarakat mahir membina kapal
D Kaya dengan hasil pertanian

6 Jadual berikut merujuk kepada lawatan pembesar China ke Melaka.

Tahun	Peristiwa
1404	Lawatan Laksamana Yin Ching ke Melaka

Apakah kesan kehadiran pembesar China tersebut terhadap Melaka?

A Keselamatan terjamin
B Kegiatan intelektual berkembang
C Aktiviti perlombongan meningkat
D Perpaduan dalam kalangan penduduk

7 Jadual berikut menunjukkan kadar cukai yang perlu dijelaskan oleh pedagang yang datang ke Melaka.

Pedagang	Kadar Cukai
China dan Jepun	X
Tinggal tetap di Melaka	3%
India, Arab, Siam dan Pegu	6%

Apakah bentuk cukai yang dikenakan kepada pedagang dari negara China dan Jepun ?

A Askar
B Hadiah
C Mata wang
D Bunga emas

8 Karya berikut membuktikan keunggulan Melaka sebagai pusat kegiatan intelektual.

Karya X
• Hukum Kanun Melaka • Undang-undang Laut Melaka

Karya X ialah

A karya asing
B karya undang-undang
C karya sastera saduran
D karya sastera terjemahan

[Lihat halaman sebelah

http://www.andrewchoo.edu.my

http://www.andrewchoo.edu.my

9 Jadual berikut menunjukkan usaha Portugis untuk menguasai Melaka.

Tahun	Strategi Portugis
1510	Raja Portugal menghantar angkatan perang ke Melaka
1511	Alfonso melancarkan serangan untuk menguasai Melaka

Bagaimanakah orang Portugis berjaya menguasai Melaka?

I Sokongan daripada pedagang asing
II Tindakan orang laut yang berpaling tadah
III Kebocoran maklumat pertahanan Melaka
IV Kejayaan menguasai jambatan sungai

A I dan II
B I dan IV
C II dan III
D III dan IV

10 Apakah langkah yang dilaksanakan oleh Sultan Iskandar Muda Mahkota Alam (1607-1636) untuk menjadikan Aceh sebagai sebuah kerajaan yang kuat?

A Menguasai perdagangan rempah di Kepulauan Riau
B Menawarkan ganjaran kepada pedagang asing
C Meminta naungan dari negara Siam
D Menguasai perdagangan di Selat Melaka

11 Apakah asas peraturan yang diamalkan di pelabuhan Kedah?

Kedah terkenal sebagai sebuah pelabuhan entreport

A Undang-undang Laut Melaka
B Undang-undang 99 Perak
C Hukum Kanun Melaka
D Hukum Islam

12 Asal usul nama Terengganu bermula dengan sebutan taring anu. Anu merujuk sebutan bagi

A keris
B mahkota
C harimau
D binaan

13 Antara berikut , yang manakah ciri Adat Temenggung yang diamalkan dalam masyarakat Melayu ?

I Pemerintahan bercorak autokratik
II Hukuman melalui pemulihan
III Pewarisan harta diberatkan sebelah ibu
IV Perkahwinan mengikut hukum syarak

A I dan II
B I dan IV
C II dan III
D III dan IV

[Lihat halaman sebelah

http://www.andrewchoo.edu.my

http://www.andrewchoo.edu.my

14 Rajah berikut merujuk kepada kesenian tradisi masyarakat Sarawak

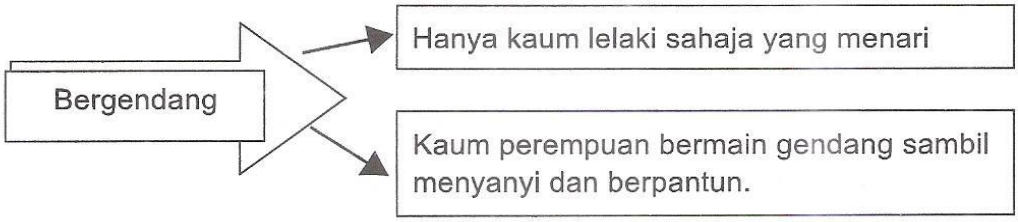

Antara berikut,kumpulan etnik yang manakah mengamalkan kesenian tersebut ?

A Orang Melayu
B Orang Kenyah
C Orang Kayan
D Orang Bidayuh

15 Apakah tanaman tradisional terpenting di Sarawak yang diusahakan oleh orang Murut?

A Lada hitam
B Tembakau
C Sagu
D Beras bario

16 Mengapakah masyarakat Bajau di Sabah akan mengadakan majlis perkahwinan pada 14 dan 15 haribulan Hijrah?

A Supaya pengantin diberkati
B Memudahkan kehadiran saudara-mara
C Supaya pengantin dimurahkan rezeki
D Membolehkan tetamu menyaksikan persembahan

17 Gambar menunjukkan Sultan Abdullah dan Franscis Light menandatangani Perjanjian Inggeris-Kedah pada tahun 1786.

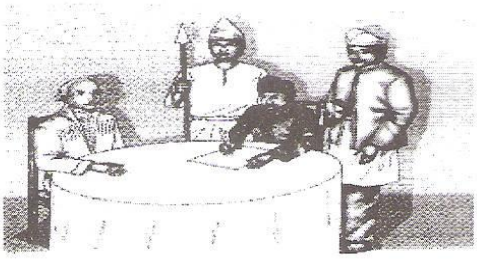

Apakah kesan perjanjian tersebut kepada Kedah ?

A Inggeris memonopoli negeri Kedah
B Inggeris mula menduduki Pulau Pinang
C Kedah mendapat bantuan tentera Inggeris
D Kedah berjaya mengalahkan Siam, Burma dan Bugis.

[Lihat halaman sebelah

http://www.andrewchoo.edu.my

http://www.andrewchoo.edu.my

18. Berdasar peta berikut, mengapakah Negeri-Negeri Selat ditubuhkan pada tahun 1826 ?

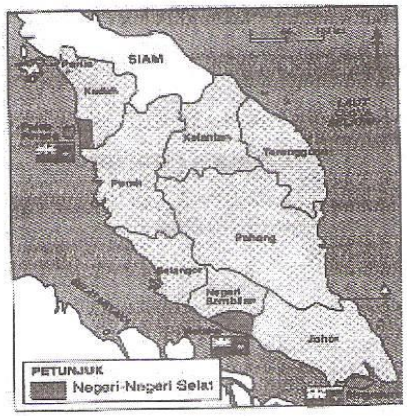

I Menyeragamkan pentadbiran
II Mewujudkan empayar Inggeris
III Menyekat monopoli empayar Belanda
IV Menjimatkan perbelanjaan pentadbiran

A I dan II
B I dan IV
C II dan III
D III dan IV

19

- Serangan ke atas kapal dagang berhampiran Kuala Langat
- Serangan ke atas rumah api di Tanjung Rachado

Apakah kesan daripada peristiwa tersebut kepada negeri Selangor ?

A Pembinaan kubu
B Peperangan saudara
C Penerimaan Residen
D Pengambilan askar upahan

20 Jadual berikut menunjukkan kekacauan di negeri-negeri Melayu yang memberi peluang kepada British untuk campur tangan pada kurun ke-19.

Negeri	Peristiwa
Perak	Perang Larut
Selangor	Perang Kelang
Negeri Sembilan	Perbalahan Sungai Ujong

Apakah ikhtibar daripada peristiwa tersebut?

A Bersatu padu asas kestabilan negara
B Berbangga dengan kekayaan negara
C Berdikari untuk memperjuangkan hak
D Bertoleransi dalam kalangan masyarakat

[Lihat halaman sebelah

http://www.andrewchoo.edu.my

http://www.andrewchoo.edu.my

21 Apakah kesan pembentukan Negeri-negeri Melayu Bersekutu pada 1896?
A Kemajuan ekonomi terhalang
B Pengurangan kemasukan imigran Cina
C Penamatan Persidangan Raja-raja Melayu
D Kemerosotan kuasa pemerintah tempatan

22 Kepintaran tokoh ini telah menyedarkan British bahawa bukan mudah untuk campur tangan di Johor.

Abdul Rahman bin Andak

Apakah tindakan British untuk menyelesaikan masalah tersebut?
A Memenjarakan beliau di penjara London.
B Mencadangkan agar beliau dibersarakan
C Meminda Undang-undang Tubuh Kerajaan Johor
D Melantik beliau sebagai Penasihat British di Johor

23 Apakah tugas Ketua Anak Negeri dalam pentadbiran Syarikat Borneo Utara British (SBUB) di Sabah ?
A Menjaga kebajikan buruh
B Mentadbir jabatan kerajaan
C Menjamin keamanan rakyat
D Menyelaras bidang pendidikan

24 British telah menandatangani perjanjian sulit dengan Siam pada tahun 1897.
Apakah tujuan perjanjian tersebut?
A Menghalang negeri-negeri Melayu menyerang Siam
B Menghalang negeri-negeri Melayu bertapak di Siam
C Menghalang kuasa lain bertapak di negeri-negeri Melayu
D Menghalang kuasa lain bertapak di selatan Siam

25 Pangeran Indera Mahkota telah dilantik oleh Sultan Brunei pada tahun 1830-an untuk mentadbir Sarawak. Mengapakah Sultan Brunei melantik beliau ?
A Mengukuhkan pengaruh
B Menguasai hasil antimoni
C Menghapuskan kegiatan lanun
D Menghapuskan pemberontakan

[Lihat halaman sebelah

http://www.andrewchoo.edu.my

http://www.andrewchoo.edu.my

26 Senarai berikut menunjukkan sekolah Melayu di Sarawak.

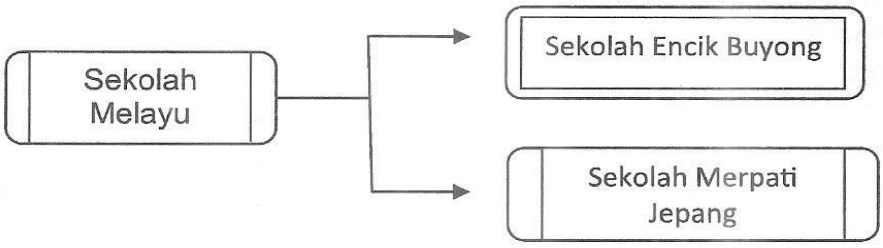

Apakah jawatan bagi lulusan sekolah tersebut?

A Ketua Jabatan
B Pegawai Daerah
C Pegawai Pendidikan
D Kakitangan rendah kerajaan

27 Apakah kesan penggunaan mata wang yang diperkenalkan oleh Syarikat Borneo Utara British (SBUB) pada tahun 1882?

A Menambahkan pelaburan
B Memudahkan urusan
C Meningkatkan taraf hidup pribumi
D Memajukan tanaman tradisional penduduk

28 Senarai berikut menunjukkan tanaman tradisional di Tanah Melayu pada kurun ke-20.

- Tebu
- Nanas
- Lada hitam

Apakah faktor kemerosotan hasil tanaman tersebut?

A Harga tidak stabil
B Serangan penyakit
C Kekurangan modal
D Kekurangan pekerja

29 Maklumat berikut berkaitan dengan getah.

- Rancangan Sekatan Stevenson(1922)
- Rancangan Getah Antarabangsa (1934)

Apakah matlamat rancangan tersebut?

A Menstabilkan harga getah
B Menambahkan hasil getah
C Meningkatkan mutu getah
D Mengatasi kekurangan buruh

[Lihat halaman sebelah

http://www.andrewchoo.edu.my

http://www.andrewchoo.edu.my

30 Graf berikut menunjukkan peratusan pengeluaran bijih timah yang diusahakan oleh pelombong Eropah dan Cina.

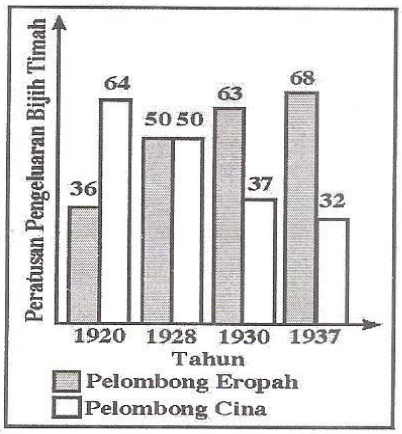

Bagaimanakah pelombong Eropah berjaya mengatasi pelombong Cina dalam pengeluaran bijih timah pada tahun 1930-an?

A Penggunaan teknik lombong dedah
B Penggunaan tenaga buruh yang ramai
C Penggunaan teknik palung
D Penggunaan kapal korek

31 Maklumat berikut berkaitan dengan peristiwa di Naning.

Perang Naning 1830an

Apakah kesan perang tersebut terhadap daerah Naning ?

A Naning disatukan dengan Melaka
B Dol Said menyerah diri
C British kerugian $ 100 000 paun sterling
D Pusat pentadbiran Naning masih tidak berubah

32 Tindakan berikut dilakukan oleh Sharif Masahor untuk menentang James Brooke.

? Menyerang Mukah ? Menyerang Kanowit ? Cubaan menyerang Kuching

Apakah kesudahan perjuangan beliau?

A Dibuang ke Singapura
B Dipenjarakan di Betawi
C Dihukum gantung sampai mati
D Dibersarakan dan diberi pencen

[Lihat halaman sebelah

http://www.andrewchoo.edu.my

http://www.andrewchoo.edu.my

33 Apakah sebab utama penentangan Mat Salleh terhadap Syarikat Borneo Utara British di Sabah?

A Rakyat Sabah dijadikan buruh paksa
B Mat Salleh dilarang memungut cukai
C British menyerang perkampungan Mat Salleh
D Mat Salleh dipaksa menerima undang-undang British

34 Gerakan semangat kebangsaan pada awal kurun ke-20 lebih ketara dalam kalangan penduduk di negeri-negeri pantai Barat Semenanjung Tanah Melayu. Mengapakah terjadi sedemikian?

A Penduduk pantai barat berbilang kaum
B Penduduk pantai barat ditindas penjajah
C Penduduk pantai barat menerima pendidikan Melayu
D Penduduk pantai barat lebih terdedah kepada pengaruh luar

35 Penyataan berikut merujuk kepada tujuan penerbitan sebuah akhbar pada awal kurun ke-20.

"....mengingatkan mereka yang lalai dan menjaga mereka yang tidur dan menunjukkan mereka yang sesat...."

Akhbar tersebut ialah

A Saudara
B Al-Imam
C Neracha
D Al-Ikhwan

36 Apakah tujuan penubuhan Kesatuan Melayu Singapura pada tahun 1926?

A Menjaga kepentingan kaum pribumi
B Memperjuangkan kemajuan pendidikan
C Mendapat kemahiran dalam pentadbiran
D Memperjuangkan pelaksanaan perundangan Islam

37 Slogan berikut berkaitan dengan Jepun .

- Asia untuk orang Asia
- Semangat Asia

Apakah tujuan Jepun menggunakan slogan tersebut ?

A Mempengaruhi penduduk tempatan
B Menjalankan dasar penjepunan
C Melaksanakan dasar pemodenan
D Membangkitkan semangat nasionalisme

[Lihat halaman sebelah

http://www.andrewchoo.edu.my

http://www.andrewchoo.edu.my

38 Pada tahun 1943, Jepun telah menyerahkan Negeri-Negeri Melayu Utara kepada Thailand. Mengapakah Jepun bertindak demikian ?

A Desakan pemimpin dan raja Thailand
B Salah satu syarat Perjanjian Bangkok
C Thailand membekalkan beras kepada tentera Jepun
D Membalas jasa Thailand yang memberi kerjasama kepada Jepun

39 Senarai berikut menunjukkan ciptaan kreatif penduduk semasa pendudukan Jepun di Tanah Melayu.

- Membuat baju daripada guni
- Membuat garam daripada air laut
- Membuat gula daripada nira kelapa

Apakah nilai yang boleh dikaitkan dengan hal tersebut?

A Berusaha
B Berdikari
C Bekerjasama
D Bertanggungjawab

40 Apakah tujuan Malayan Union ditubuhkan?

A Menyekat kemasukan imigran
B Membanteras ancaman komunis
C Memajukan sistem perhubungan
D Menyeragamkan pentadbiran

41. Salah satu faktor penentangan orang Melayu terhadap Malayan Union ialah kerakyatan yang terlalu liberal. Mengapakah orang Melayu menentang kerakyatan tersebut ?

I Jumlah orang Melayu menjadi kecil
II Mengancam status quo sebagai pribumi
III Mengancam peluang mendapat kemerdekaan
IV Raja-raja Melayu tidak lagi menjaga hak istimewa orang Melayu

A I dan II
B II dan III
C Idan IV
D III dan IV

42 Maklumat berikut berkaitan peristiwa di bawah ?

Tempat	:	Kelab Sultan Sulaiman Kuala Lumpur
Tarikh	:	1 hingga 4 Mac 1946
Peristiwa	:	Perhimpunan 41 buah Pertubuhan Melayu

A Menggabungkan persatuan-persatuan Melayu
B Mengisytiharkan kemerdekaan tanah air
C Meminda perlembagaan Malayan Union
D Mencadangkan penubuhan UMNO

[Lihat halaman sebelah

http://www.andrewchoo.edu.my

http://www.andrewchoo.edu.my

43 Rajah berikut menunjukkan sebab-sebab yang membawa kepada penubuhan X.

Apakah X?

A Malayan Union
B Gagasan Malaysia
C Persekutuan Tanah Melayu
D Pentadbiran Tentera British

44 Apakah tujuan penubuhan Parti Komunis Malaya pada tahun 1930?

A Membentuk Republik Komunis Malaya
B Membangunkan ekonomi Tanah Melayu
C Melatih orang Melayu dalam pentadbiran
D Menyatupadukan pelbagai kaum di Tanah Melayu

45 Antara parti berhaluan kiri yang diharamkan oleh British semasa zaman darurat ialah

A UMNO
B Parti Negara
C Hizbul Muslimin
D Independence of Malaya Party

46 Mengapakah Parti Komunis Malaya (PKM) gagal membentuk negara republik komunis di Tanah Melayu?

A Corak perjuangan tidak sistematik
B Kerjasama rakyat dan kerajaan kukuh
C Sumber kewangan dan senjata terhad
D Bantuan kerajaan asing sukar diperoleh

47 Senarai berikut merupakan cadangan laporan pelajaran Tanah Melayu pada zaman penjajahan British.

- Mewajibkan pelajaran rendah
- Bahasa Melayu sebagai bahasa pengantar di sekolah rendah
- Bahasa Inggeris sebagai bahasa pengantar di sekolah menengah

Apakah laporan pelajaran tersebut?

A Laporan Razak 1956
B Laporan Barnes 1951
C Laporan Kabinet 1970
D Ordinan Pelajaran 1952

[Lihat halaman sebelah

http://www.andrewchoo.edu.my

http://www.andrewchoo.edu.my

48 Pernyataan berikut berkaitan Sistem Ahli di Tanah Melayu.

Sistem kabinet bayangan yang terdiri daripada beberapa pegawai

Apakah maksud kabinet bayangan?

A Sistem pentadbiran yang diterajui oleh Raja
B Sistem pentadbiran yang ditentukan oleh rakyat
C Sistem pentadbiran yang dibentuk melalui pungutan suara
D Sistem pentadbiran berbentuk kabinet yang dibuat tanpa pilihan raya

49

Muthu telah dilahirkan di negeri Selangor dan bapanya merupakan seorang warganegara Persekutuan Tanah Melayu

Berdasarkan Syarat Kerakyatan Negeri tahun 1951, Muthu boleh memperoleh taraf kerakyatan secara

A rayuan
B naturalisasi
C permohonan
D kuatkuasa undang-undang

50. Senarai berikut menunjukkan semangat pemimpin Parti Perikatan yang membawa kepada kejayaannya dalam pilihan raya 1955 di Tanah Melayu.

• Kesanggupan setiap kaum berkongsi kuasa • Semua pemimpin berusaha menyelesaikan masalah parti • Sepakat menolak pengaruh komunis

Apakah nilai yang ditunjukkan oleh mereka?

A Amanah
B Berdikari
C Kerjasama
D Bertanggungjawab

[Lihat halaman sebelah

http://www.andrewchoo.edu.my

http://www.andrewchoo.edu.my

51 Rajah berikut menunjukkan proses ke arah kemerdekaan Persekutuan Tanah Melayu.

Apakah X?

A Rundingan Majlis Raja-raja
B Perjanjian London
C Suruhanjaya Reid
D Sistem Ahli

52 Perkara berikut adalah antara kandungan Perlembagaan Merdeka yang dipersetujui hasil daripada perbincangan masyarakat pelbagai kaum di negara kita.

- Kerakyatan terbuka
- Kedudukan istimewa orang Melayu
- Bahasa Melayu sebagai bahasa kebangsaan

Apakah nilai yang patut dicontohi daripada sikap masyarakat Tanah Melayu?

A Bertatasusila
B Bertolak ansur
C Bertindak jujur
D Bersifat amanah

53 Mengapakah Perlembagaan 1941 di Sarawak tidak dapat dilaksanakan?

A Pendudukan Jepun
B Kemelesetan ekonomi dunia
C Penyerahan kerajaan Sarawak
D Kebangkitan penduduk tempatan

54 Maklumat berikut adalah kesan daripada tindakan yang dilakukan oleh Charles Vyner Brooke.

> Setelah bersidang selama tiga hari Majlis Negeri meluluskan Rang Undang-undang Penyerahan Sarawak atau Cession Bill.

Mengapakah penduduk Sarawak menentang penyerahan tersebut ?

A Mengetepikan Perlembagaan 1957
B Mengurangkan kuasa ketua pentadbir
C Menggunakan rundingan berhemah untuk mendapatkan persetujuan
D Melengahkan tuntutan untuk mendapatkan kemerdekaan

[Lihat halaman sebelah

http://www.andrewchoo.edu.my

http://www.andrewchoo.edu.my

55 Maklumat berikut menunjukkan usaha ke arah berkerajaan sendiri di Sabah.

Pada tahun 1950, wakil anak Negeri telah dilantik secara tidak rasmi dalam Majlis Undangan di Sabah.

Mengapakah British bertindak sedemikian?

A Menjimatkan perbelanjaan pentadbiran
B Melahirkan kerjasama antara kaum
C Memberi latihan kepimpinan
D Mewujudkan pemerintahan demokrasi

56 Jadual berikut menerangkan penubuhan parti-parti politik di Sabah.

Tarikh	Parti
Ogos 1961	Pertubuhan Kebangsaan Kadazan Bersatu
Disember 1961	Pertubuhan Kebangsaan Sabah Bersatu
Januari 1962	Pasok Momogun

Apakah perkara yang mendorong kepada penubuhan parti-parti tersebut?

A Pengenalan Pilihan Raya Majlis Undangan
B Penggubalan Perlembagaan 1950
C Penyerahan negeri kepada British
D Pembentukan Gagasan Malaysia

57 Rajah berikut berkaitan dengan matlamat penubuhan Malaysia.

Memajukan sosioekonomi → -Menghapuskan sekatan cukai
- Menyatukan sumber
- X

Apakah X?

A Memperkembangkan industri
B Membasmi kemiskinan
C Menyeimbangkan kaum
D Meluaskan pasaran

[Lihat halaman sebelah

http://www.andrewchoo.edu.my

http://www.andrewchoo.edu.my

58 Penyataan berikut menggambarkan reaksi Sultan Brunei terhadap gagasan Malaysia.

> *Sultan Brunei pada mulanya bersetuju menyertai gagasan Malaysia tetapi kemudian menarik diri.*

Mengapakah baginda bertindak sedemikian?

A Sokongan PBB
B Isu kekananan
C Desakan British
D Pengaruh agama

59 Senarai berikut berkaitan dengan langkah pembentukan Malaysia.

> ? Suruhanjaya Cobbold
> ? Suruhanjaya PBB

Apakah persamaan tugas suruhanjaya tersebut?

A Melaksanakan tuntutan Filipina
B Memelihara kepentingan rakyat Sabah
C Meminda Perlembagaan Persekutuan Malaysia
D Meninjau pandangan rakyat Sabah dan Sarawak semula.

60 Dialog berikut mungkin berlaku selepas penubuhan Malaysia pada tahun 1963.

Lee Kuan Yew	:	Kami mahukan hak yang sama bagi semua kaum
Tunku Abdul Rahman	:	Kita harus patuh pada perkara yang termaktub dalam Perlembagaan

Dialog tersebut menunjukkan Tunku Abdul Rahman seorang yang

A kuat semangat
B gigih berusaha
C tegas pendirian
D bijak merancang.

KERTAS SOALAN TAMAT

[Lihat halaman sebelah

http://www.andrewchoo.edu.my